

Hermed en vejledning i sammenkobling af gps-spor med et o-kort

Man skal bruge programmet:

QuickRoute:

<http://www.matstroeng.se/quickroute/en/>

Installer og åben, følg billed instruks

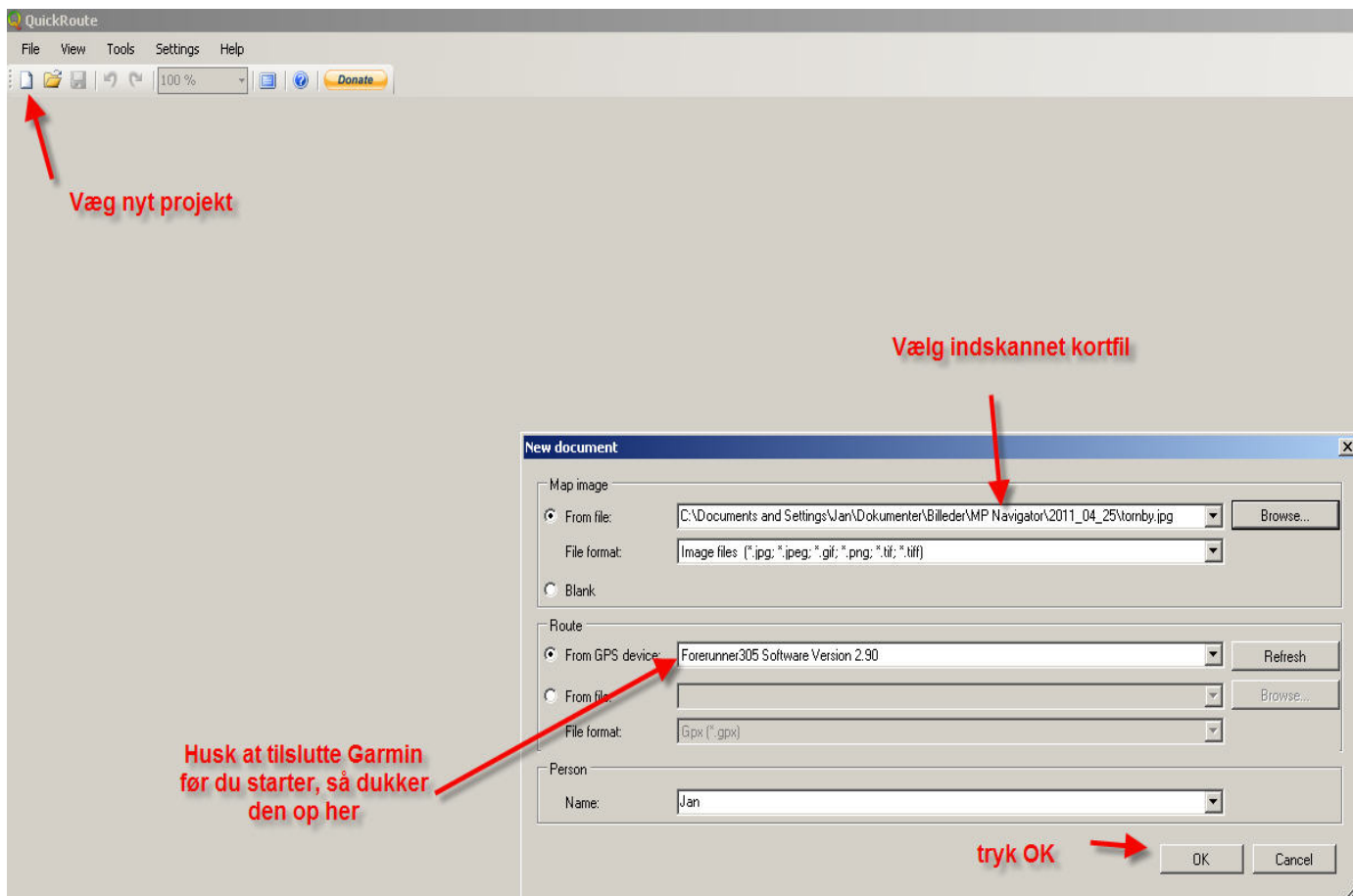

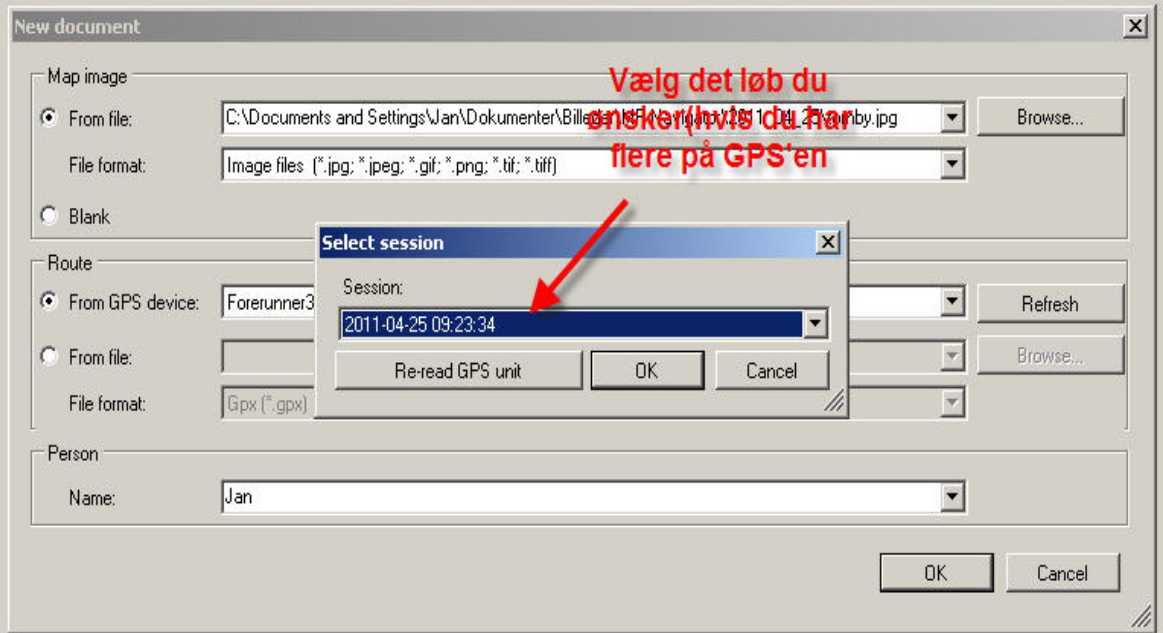

Nu er sporet fra GPS synligt, men det passer ikke med banen på kortet, find start og mål på gps-sporet og træk dem til S/M på kortet

Untitled - QuickRoute

File Edit View Tools Settings Help

Pace 6:50 30:00 100%

Klubløb 25.04.2011

Bane 2

Kort svar	4,2 km
1	32
2	41
3	50
4	45
5	58
6	59
7	46
8	47
9	49
10	70
11	72

Brug denne når du er færdig
Brug denne til at justere

Tornby Klitplantage

1:10.000

Ækvidistance 2,5 m

Split times

Time	Str	Route	Average	Average	Difference	Asc	Desc	
Total	1:15:05	12	5.673	106:02:30	13:14	47.971,8%	130	252

Her er så det importerede GPS sporet så skal så passes til banen. Find start og mål punkt og træk til S/M på kortet, det kan blive nødvendigt med flere tilpasninger. Hvis det går helt galt, så slet og start omfra

Condes

Pace (min/km)

Time

Lap number: 1 | Time of day: 10:19:47 | Time (lap): 56:14 | Time (total): 56:14 | Current position approaching time: 0:27 | Current position leaving time: 0:54 | Straight line distance (lap): 0 m | Route distance (lap): 4.247 m | Route distance (total): 4.247 m

Pace: 10:59 min/km | Speed: 5,5 km/h | Heart rate: 123 bpm | Altitude: 20 masl | Inclination: +4,3° | Descent (total): 190 m | Direction deviation: 120° | Location: 57° 32' 02" N 9° 54' 19" E

Start Google Vejvalg på nettet - Goog... Unkilled - QuickRoute

12:17

Untitled - QuickRoute

File Edit View Tools Settings Help

Pace 6:50 30:00 100%

Kort svar	4,2 km
1	32
2	41
3	50
4	45
5	58
6	59
7	46
8	47
9	49
10	70
11	72

Klubløb 25.04.2011
Bane 2

Orienteringskort udgivet af
Orienteringsklubben Vendelboerne

Tornby Klitplantage

1:10.000
Ækvidistance 2,5 m

Hirtshals Alsbæk
Lønsrup Hjørring
Løkken

VEN 37 April 2008

Condes Software for course planning

Split times

Time	Str	Route	Average	Avera	Difference	Ave	Str	Dist	
Total	1:15:05	12	5.673	106:02:30	13:14	47.971,8%	130	252	249

0:10
15%
10%
5%
0%
10:00 13:20 16:40 20:00 23:20 26:40 30:00
Pace (min/km)

Click on a point on the route and drag it to the corresponding location on the map. At least two points along the route, preferable well interspaced, need to be adjusted. If needed, more points can be used. Hold down Ctrl and click on an adjusted point to remove it. Right-click and drag to move the map. When adjustment is finished, select the pointer tool to display the color-coded route line.

Så ser der justeret de blå prikker viser hvor der er justeret

Untitled - QuickRoute

File Edit View Tools Settings Help

Pace 6:50 30:00 100%

Gem i: quickroute

- Bane2.qrt
- bangsbo.qrt
- blokhus.qrt
- børglomi.koster.qrt
- hastrup.qrt
- hobro0909.qrt
- koll_nj2d.qrt
- lindavest.qrt
- lodbjerg.qrt
- nymblokhus.qrt
>
- silleborg_s_slav.qrt
- slaw_dag_1.qrt
- slawdystz.qrt
- slaaenso.qrt
- stenbjerg69.qrt
- svinkl_nj2d.qrt
- tohne11209.qrt
- tohne_sug_10.qrt
- tornby5agr.qrt
- tornby.qrt
- ugg270211.qrt
- uggerby_pol.qrt
- uggast.qrt
- vindum_fokt.qrt
- aalbaek1504.qrt

Filnavn: **tornby25.04.qrt**

Filtype: QuickRoute files (*.qrt)

Gem Annuller

Gem færdigt resultat som qrt fil og eksporter derefter som som jpg image (dette skal bruges til at lægge på hjemmesiden)

Hover the mouse pointer over the route to view current time, distance, pace etc.

0:00 13:20 16:40 20:00 23:20 26:40 30:00
Pace (min/km)

Time

Start Google

Vejvalg på nettet - Goog... Untitled - QuickRoute

bangsbo.qrt - QuickRoute

File Edit View Tools Settings Help

100 %

Pace 5:02 8:00 12:00 16:00 20:00 24:00 29:17 1,5 [no second color] 0:00 45

Bangsbo

Ækvadistance 5,0 m
Målestok 1:7500

Der efter

1. Indtast Webservice Address
2. Dit Username
3. Dit Password

Så bliver dit web lastet ned

Projektion: UTM, zone 32
Kortnorm: ISOM 2000
Udgivet: 2009.08
Revideret: 2010.03

Publish map

QuickRoute can publish maps to a digital orienteering map archive. Instructions for how to create your own archive are provided at www.matsstroem.se/doma. The web service address for your archive is something like <http://www.yourdomain.com/yoursubfolder/webservice.php>.

Webservice address:

Username:

Password:

Remember password

Map:

Date:

Category:

Training/competition name:

Map/area name:

Organiser:

Country:

Discipline:

Relay leg:

Link to result list:

Comment:

Image format: